

Coupe longitudinale 1

Indice A
Existant

échelle 1:100e





SELARL d'architecture | SIRET 818 503 369 00022

20 Chemin des Prés | 77810 THOMERY | oriel.archi@gmail.com | 01 64 70 54 70

VILLIERS-SOUS-GREZ - ÉGLISE SAINT-ÉTIENNE

RELEVÉ ARCHITECTURAL

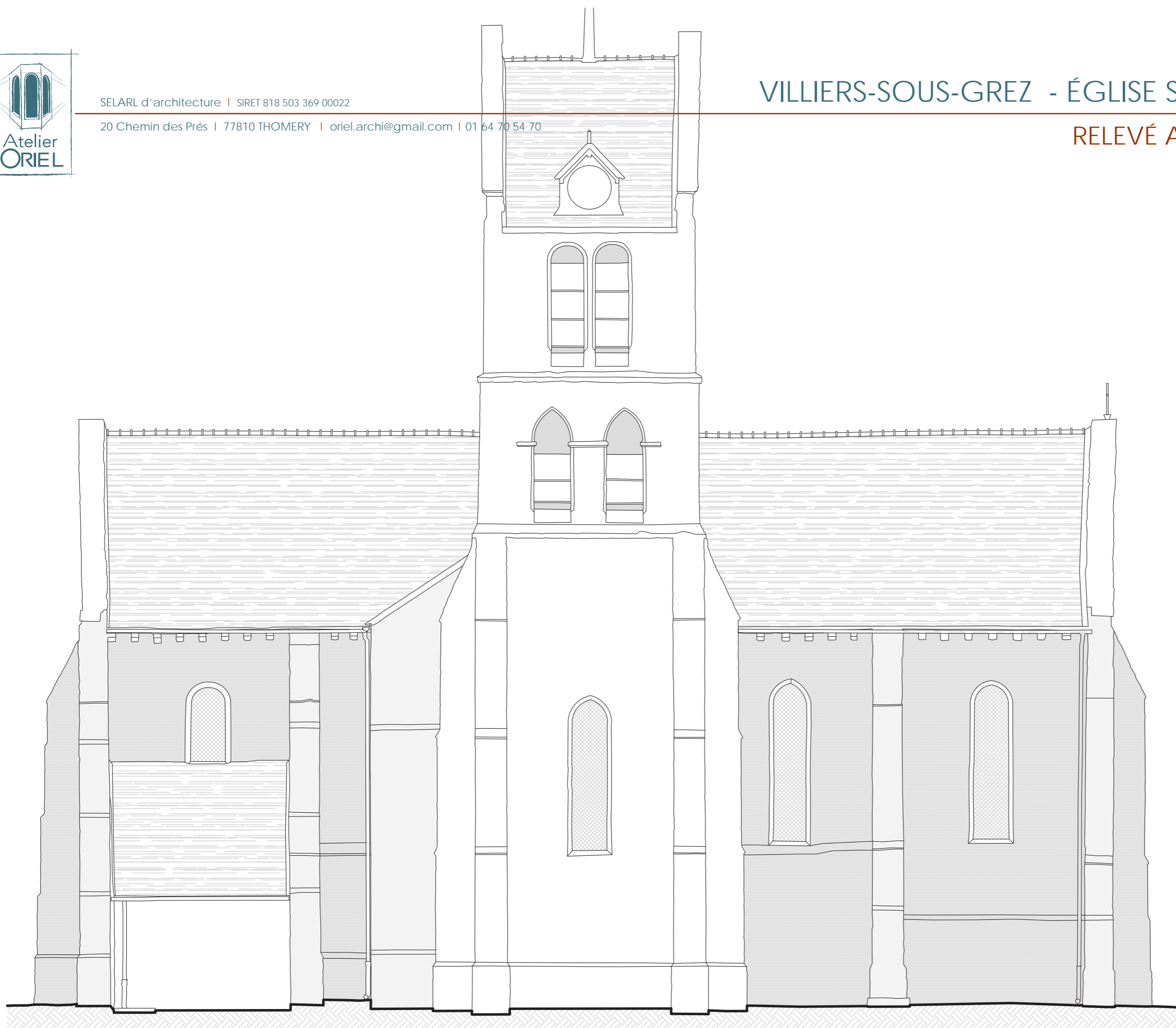

Facade Nord

Indice A
Existant

échelle 1:100e

0 1 5



SELARL d'architecture | SIRET 818 503 369 00022

20 Chemin des Prés | 77810 THOMERY | oriel.archi@gmail.com | 01 64 70 54 70

VILLIERS-SOUS-GREZ - ÉGLISE SAINT-ÉTIENNE

RELEVÉ ARCHITECTURAL

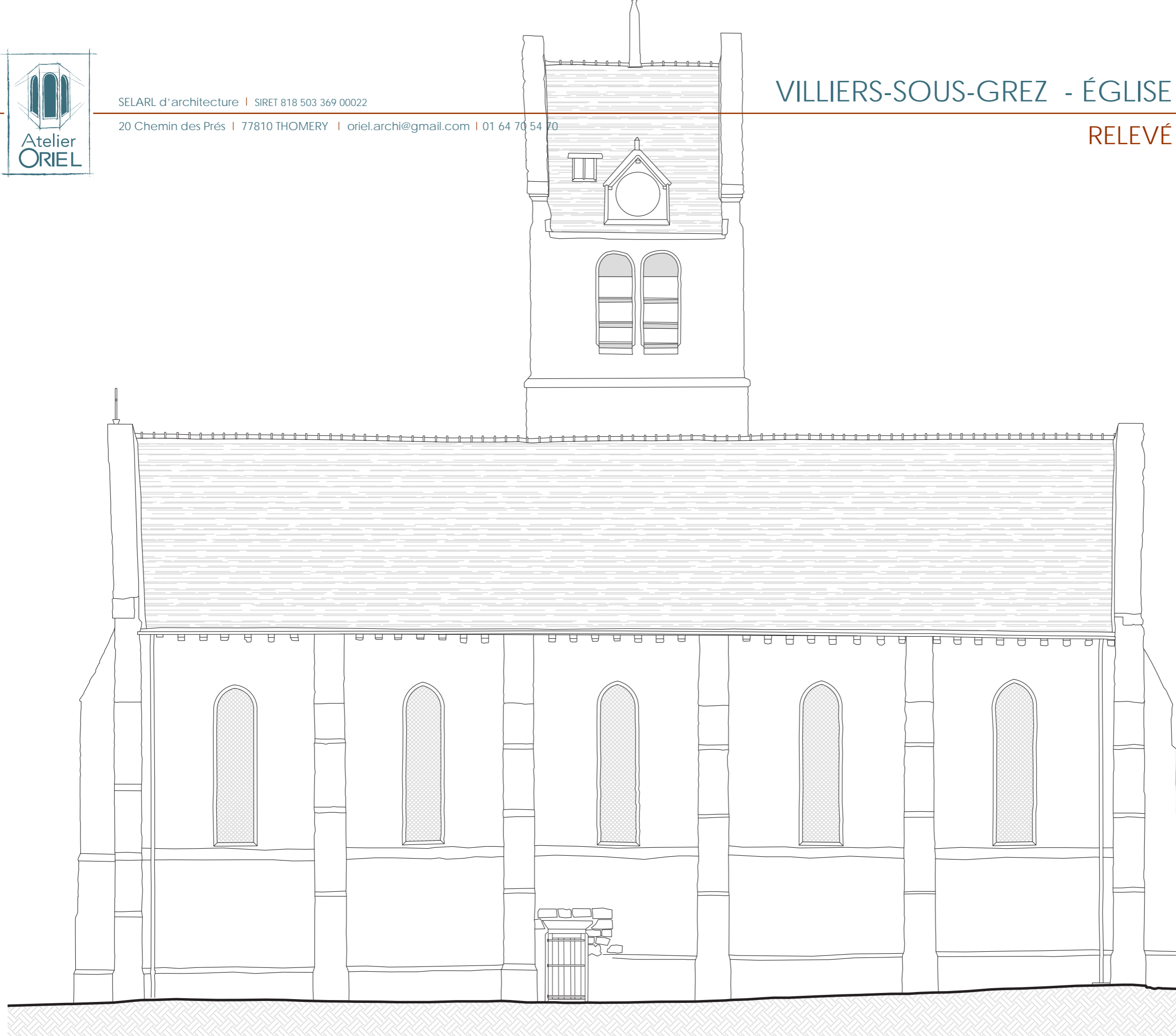

Façade sud

Indice A
Existant

échelle 1:100e





SELARL d'architecture | SIRET 818 503 369 00022

20 Chemin des Prés | 77810 THOMERY | oriel.archi@gmail.com | 01 64 70 54 70

VILLIERS-SOUS-GREZ - ÉGLISE SAINT-ÉTIENNE

RELEVÉ ARCHITECTURAL

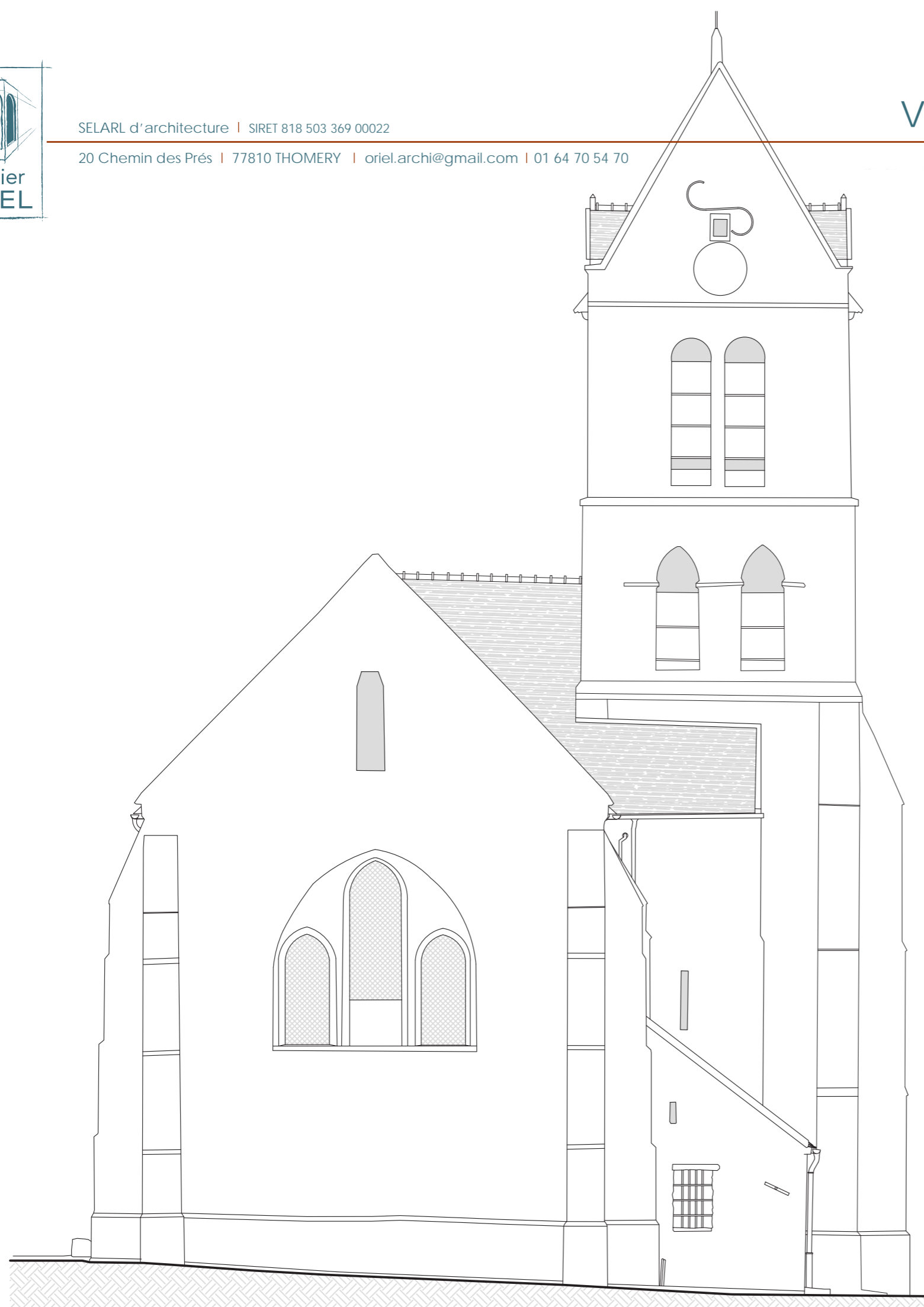

Façade est

Indice A
Existant

échelle 1:100e





SELARL d'architecture | SIRET 818 503 369 00022

20 Chemin des Prés | 77810 THOMERY | oriel.archi@gmail.com | 01 64 70 54 70

VILLIERS-SOUS-GREZ - ÉGLISE SAINT-ÉTIENNE

RELEVÉ ARCHITECTURAL



Façade ouest

Indice A
Existant

échelle 1:100e



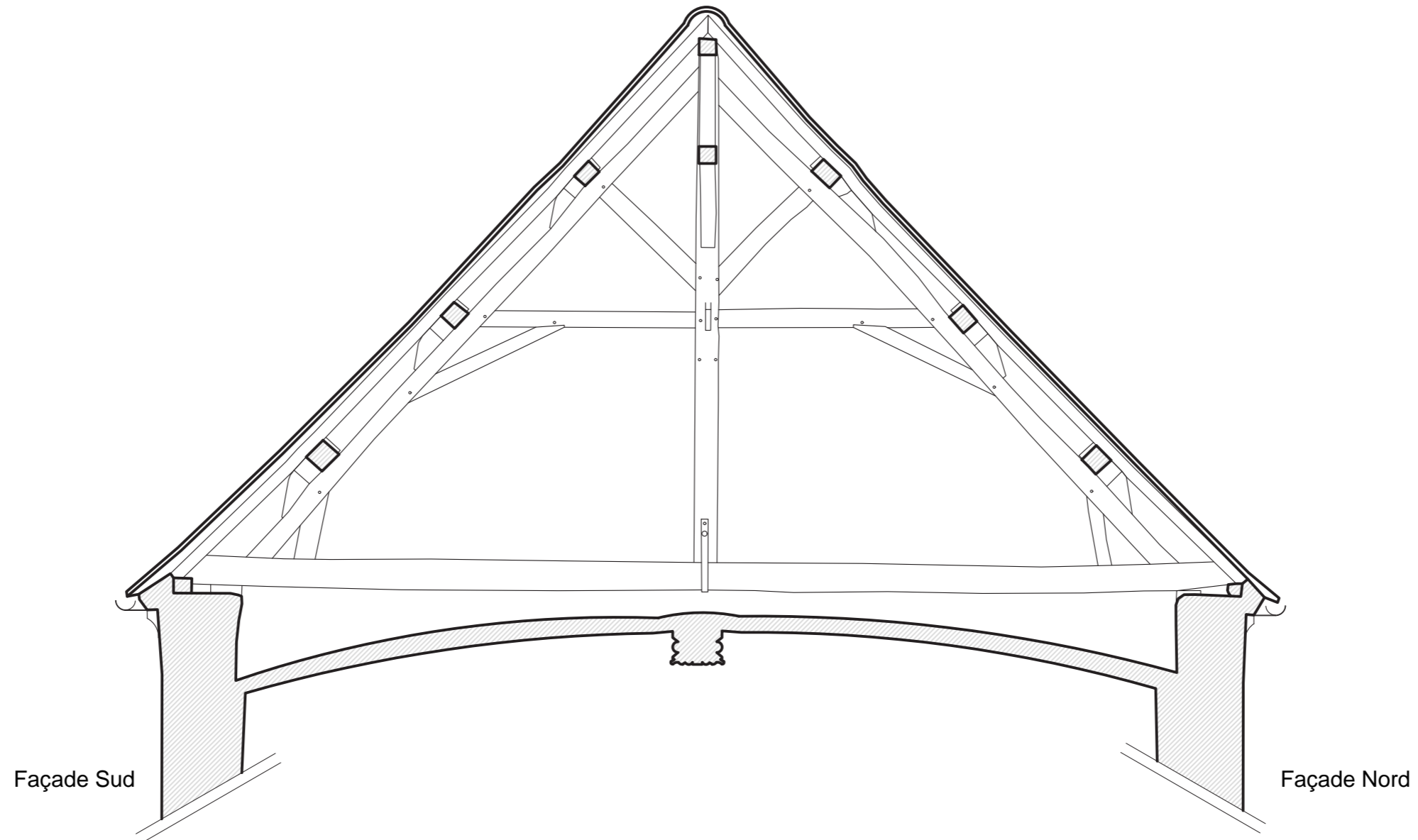

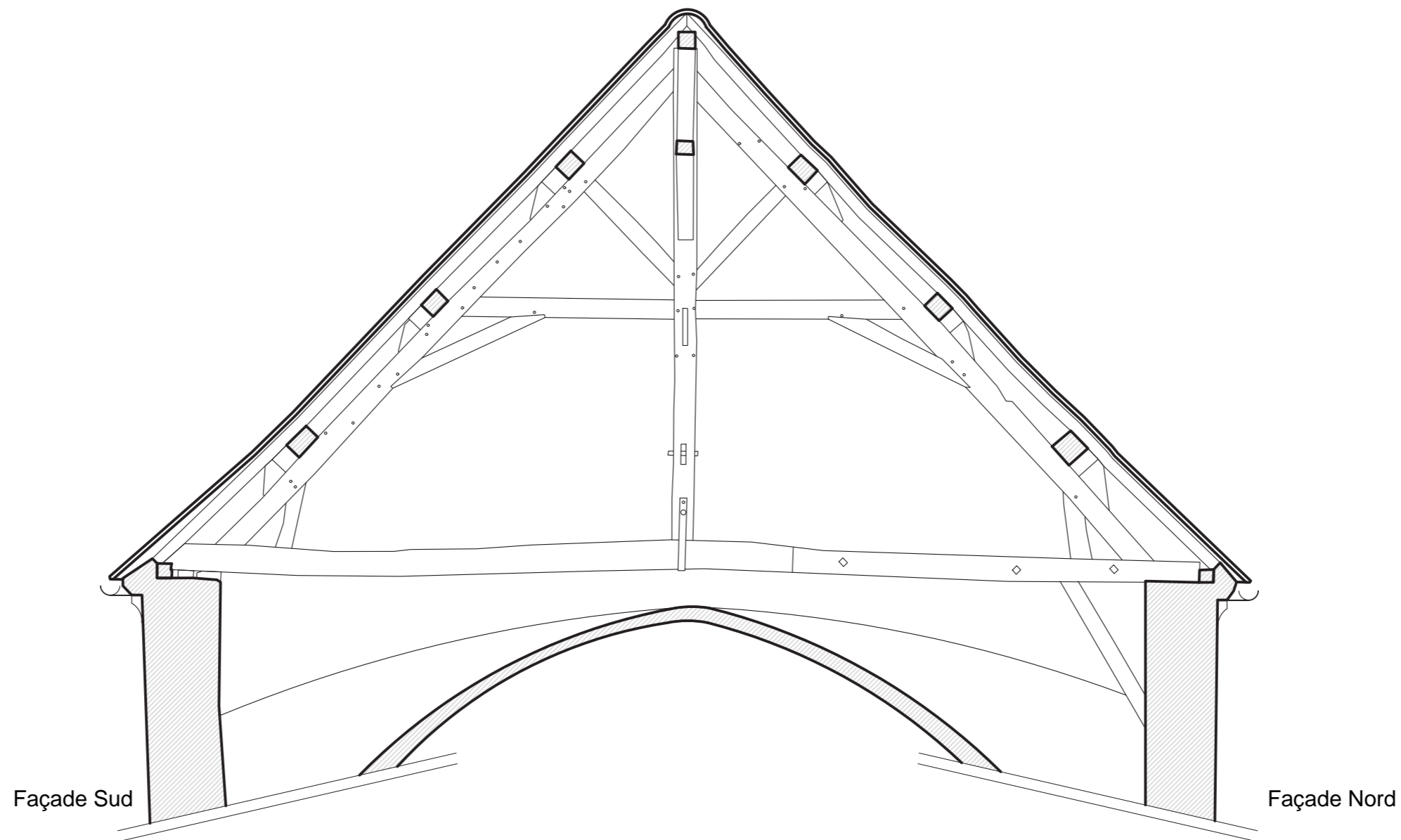

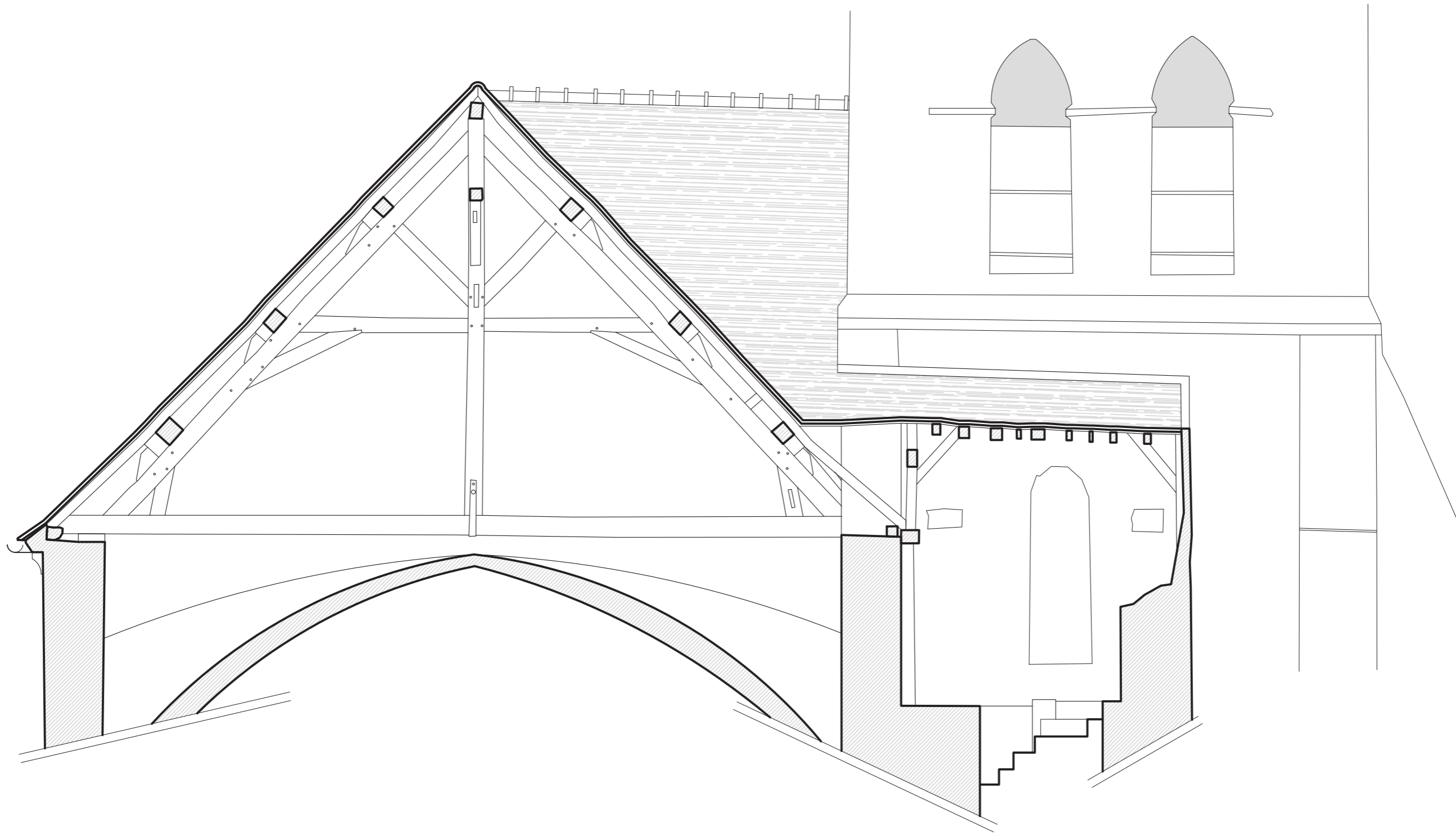

Ferme 3



Indice A
Existant

échelle 1:100e

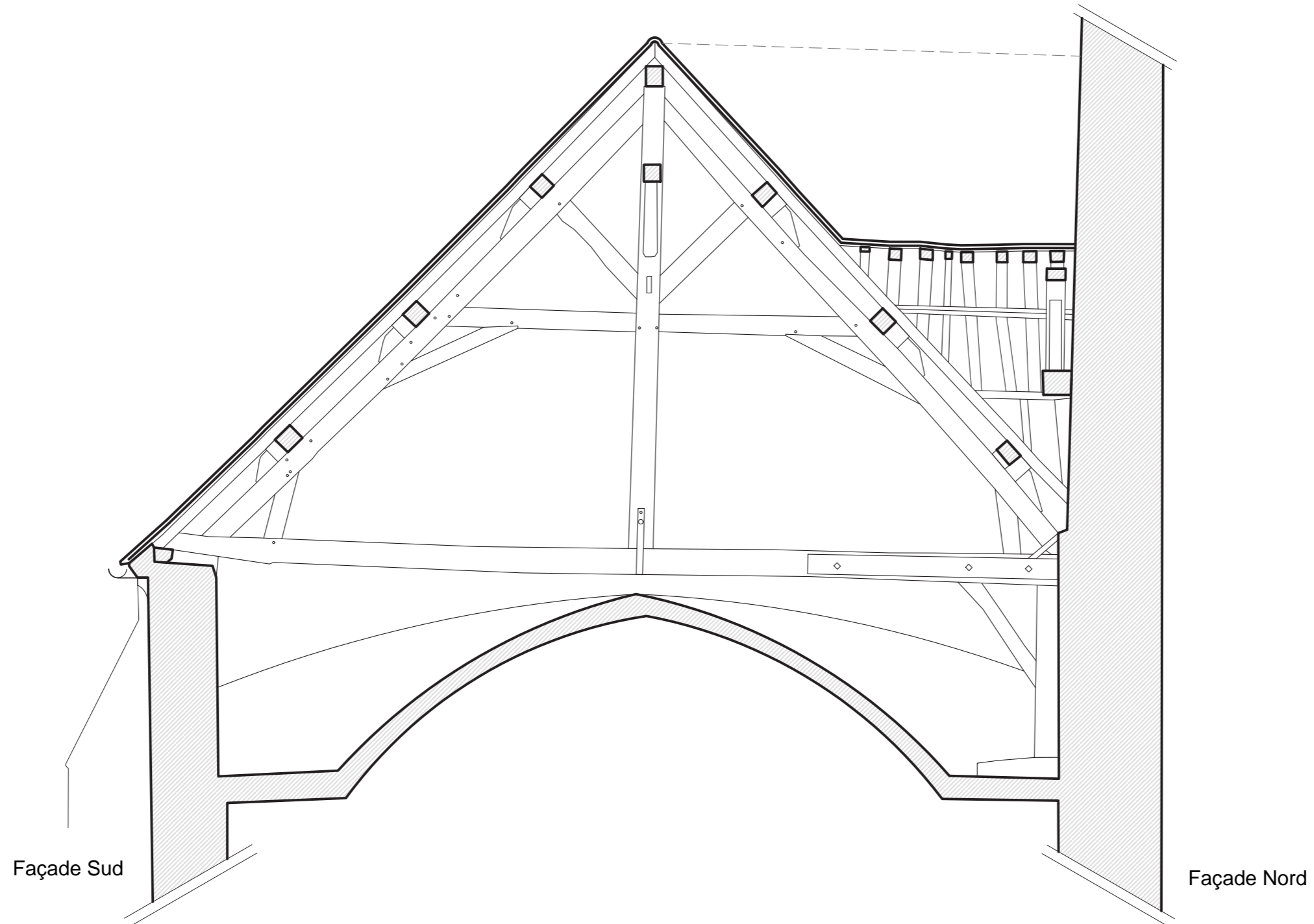

Ferme 5

Indice A
Existant

échelle 1:100e



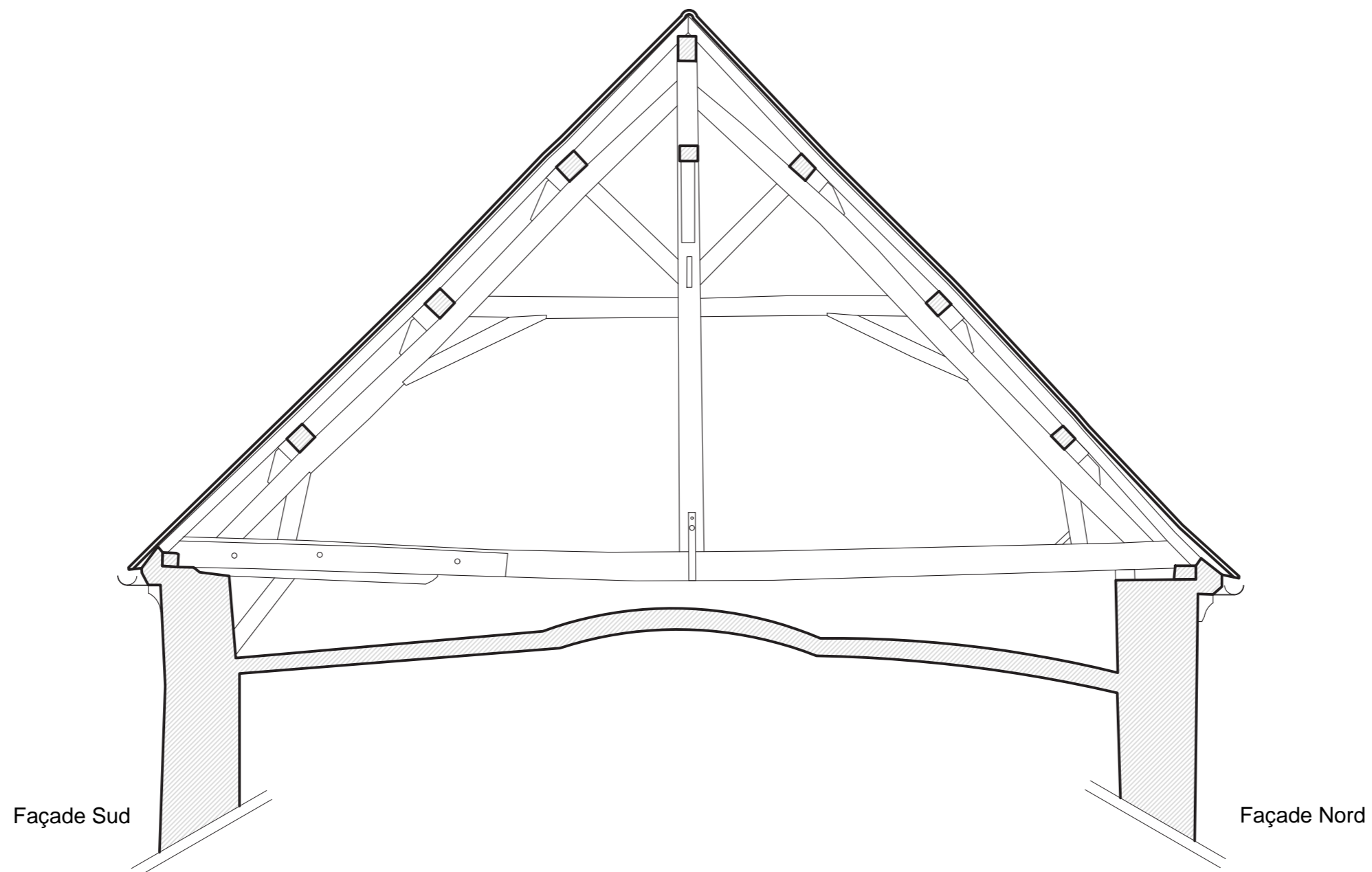

Ferme 6

0 1 5

Indice A
Existant

échelle 1:100e

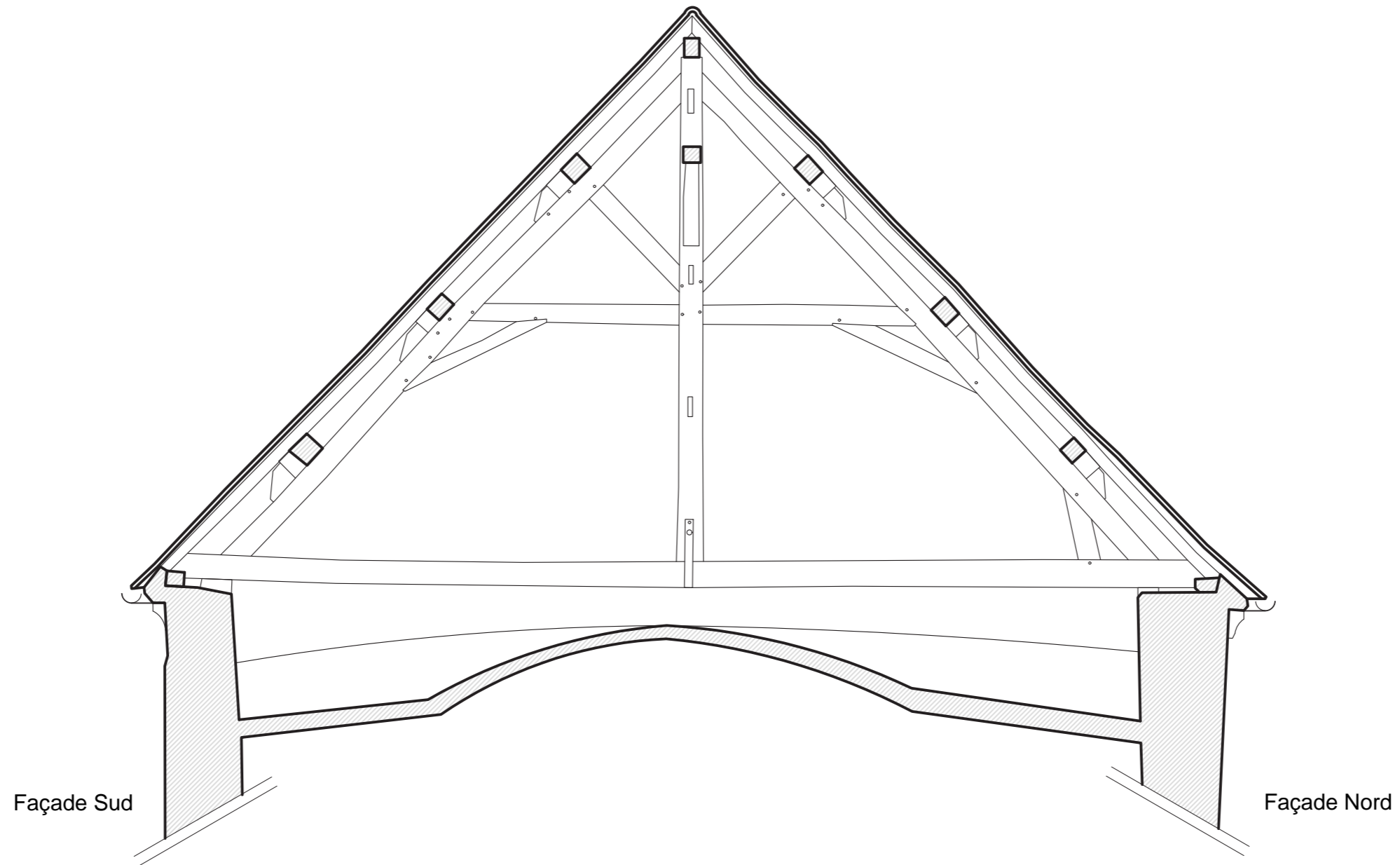



SELARL d'architecture | SIRET 818 503 369 00022

20 Chemin des Prés | 77810 THOMERY | oriel.archi@gmail.com | 01 64 70 54 70

VILLIERS-SOUS-GREZ - ÉGLISE SAINT-ÉTIENNE



SELARL d'architecture | SIRET 818 503 369 00022

20 Chemin des Prés | 77810 THOMERY | oriel.archi@gmail.com | 01 64 70 54 70

VILLIERS-SOUS-GREZ - ÉGLISE SAINT-ÉTIENNE



SELARL d'architecture | SIRET 818 503 369 00022

20 Chemin des Prés | 77810 THOMERY | oriel.archi@gmail.com | 01 64 70 54 70

CHAPITRE II

BILAN SANITAIRE ET DIAGNOSTIC

CULOT SCULPTÉ D'ARC D'OGIVE

Etat : Usure légère
Icono : -



12

Etat : Usure légère - trace de polychromie
Icono : végétale



10

Etat : Usure légère - réparation en partie haute - trace de polychromie
Icono : végétale



8

Etat : Usure légère homogène
Icono : -



6

Etat : Usure légère homogène
Icono : -



4

Etat : Usure légère homogène - trace de polychromie
Icono : végétale



2

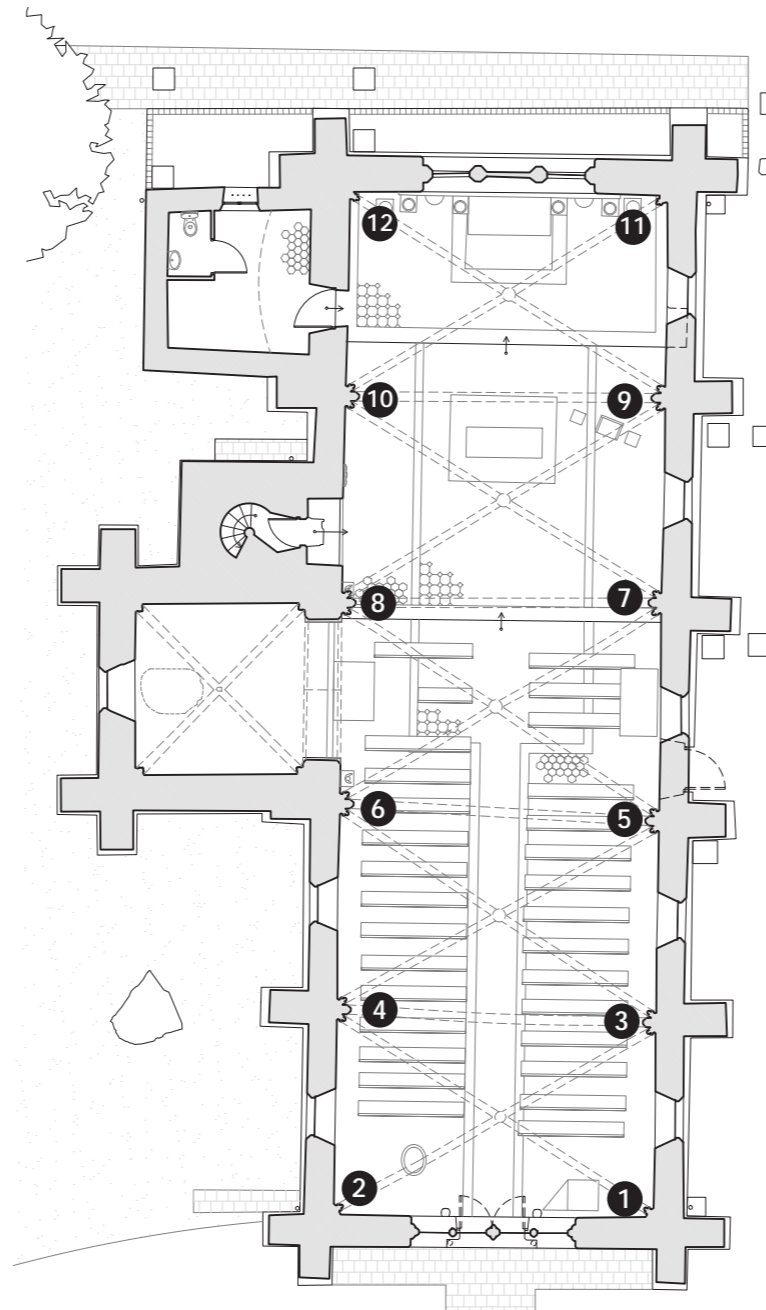

Plan de situation

1:200

0 1 10

CULOT SCULPTÉ D'ARC D'OGIVE



11

Etat : Usure marquée en partie haute
Icono : végétal - lierre

Icono : végétal - lierre



9

Etat : Usure et perte de matière en partie haute - trace de polychromie
Icono : végétal -

Icono : végétal -



7

Etat : Usure marqué sur un côté de la base
Icono : végétal

Icono : végétal



5

Etat : Usure légère homogène
Icono : végétal

Icono : végétal



3

Etat : Usure marquée au centre
Icono : -

Icono : -



1

Etat : Usure plus marquée en partie haute
Icono : végétal

Icono : végétal

Bénitier

Etat : Usure générale d'usage -
trace de badigeon
Position à l'intérieur de l'édifice
(positionné sur la façade
ouest avant 1919)
Icono : -



Culot sculpté d'arc d'ogive

Etat : Usure générale légère -
badigeonné- encrassement
Icono : Visage de femme



Etat : Usure générale légère -
badigeonné - encrassement
Icono : Visage d'homme



Etat : Usure générale légère -
badigeonné - encrassement
Icono : Visage de femme



Etat : Usure générale légère -
badigeonné - encrassement
Icono : Visage d'homme

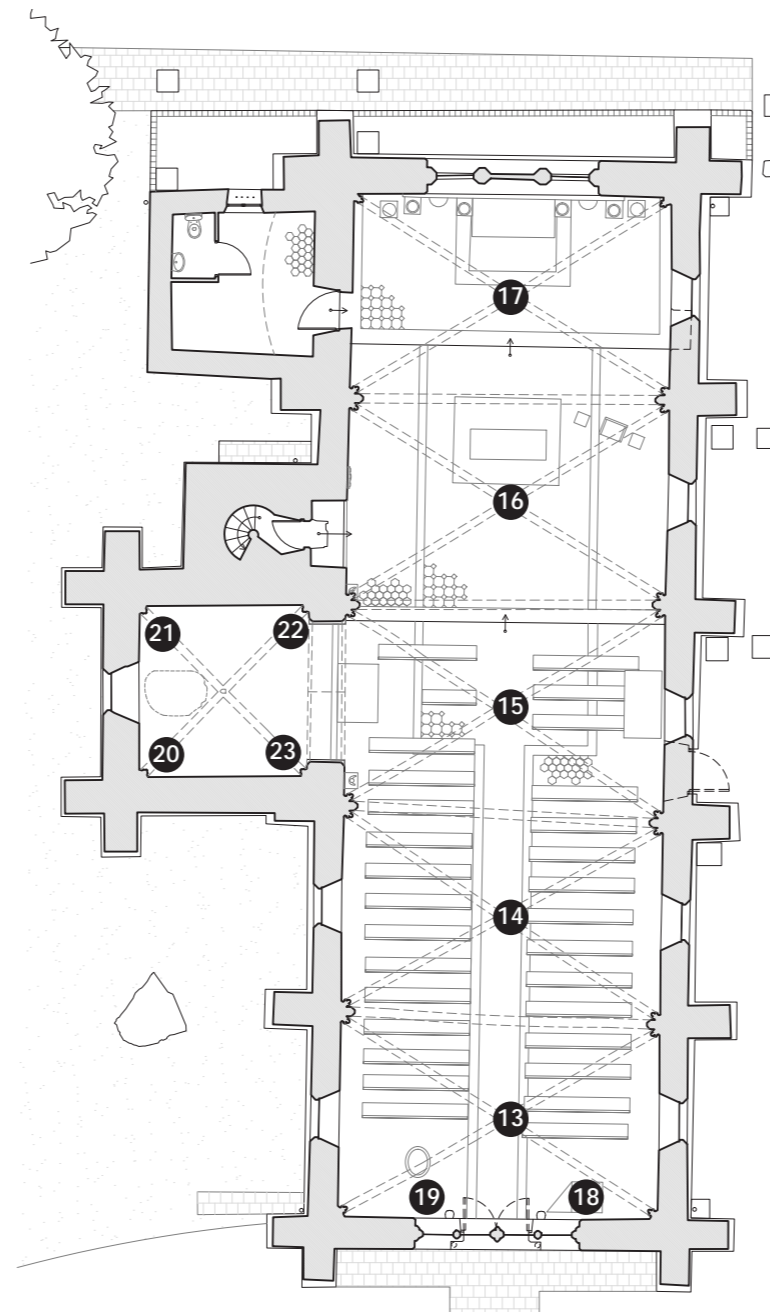

Plan de situation
1:200



Etat : Usure légère - bouche-
ment du centre par mortier -
trace de polychromie
Icono : végétal



Etat : Usure légère -
Icono : végétal



Etat : Usure légère -
Icono : végétal



Etat : Usure légère - légère
trace de polychromie
Icono : végétal



Etat : Usure légère générale
Icono : végétal

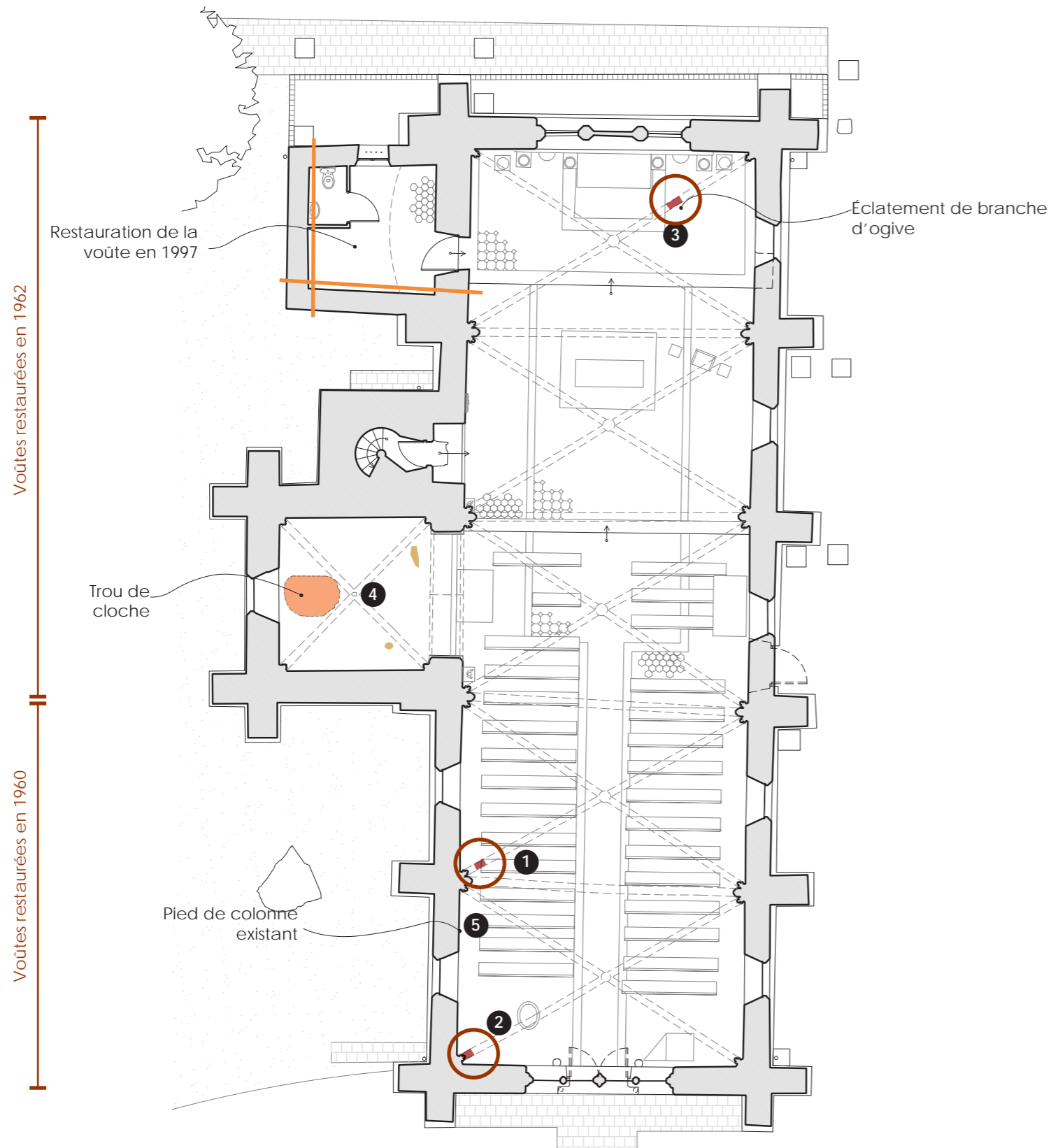

Éclatement de certaines branches d'ogive



1 Trou de cloche



2



3



4



5

LÉGENDE

Désordres

- Fissures
- Éclatement de la pierre
- Trou de cloche
- Perte d'enduit

Indications

- Tirant métallique

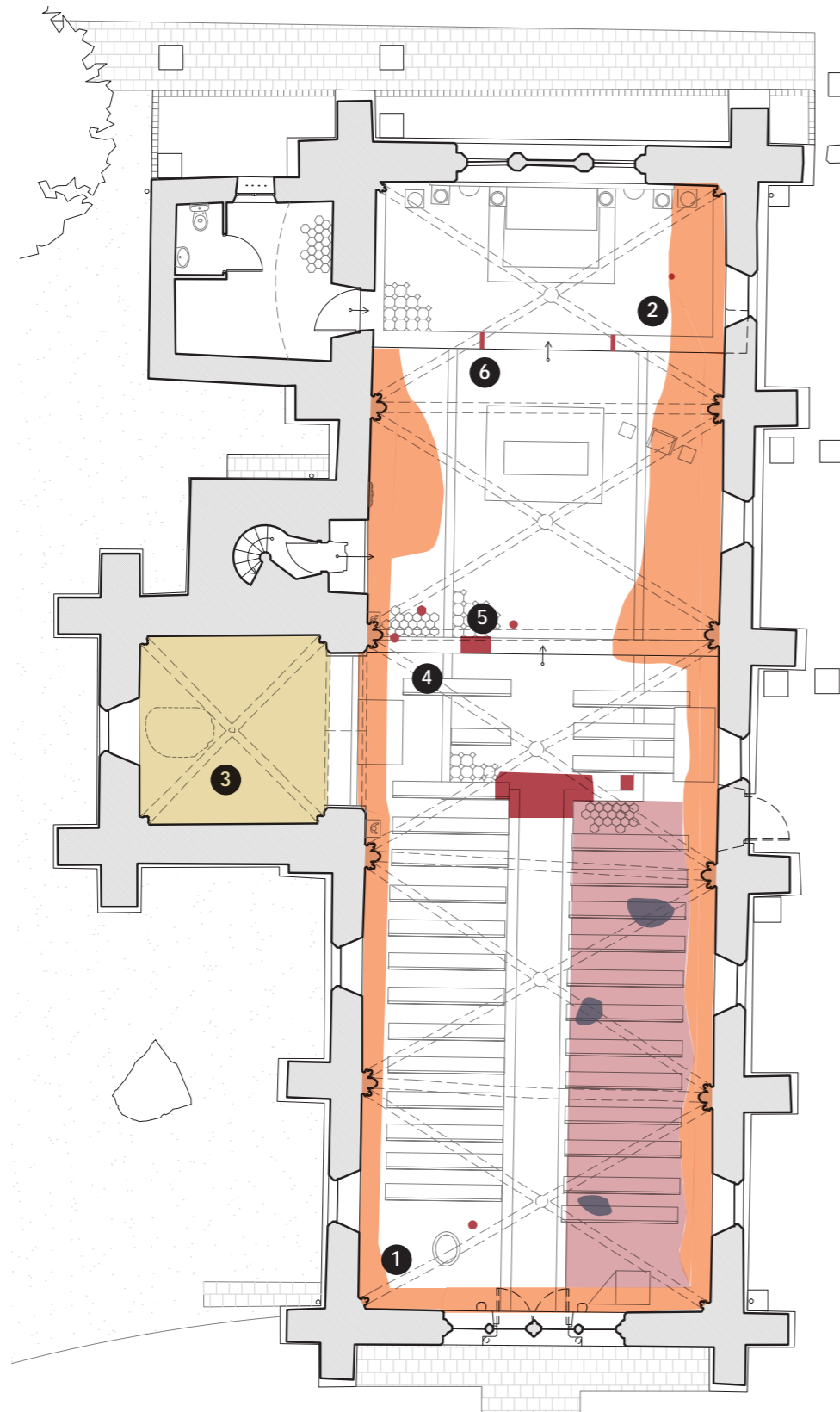

Plan de sol
Relevé des désordres



Tomette hexagonale - altération par contamination de sel



1

Cabochoon brisé - altération légère par dépose de mortier et contamination de sel



2

Dallage en pierre rejointoyé au ciment



3

Fracturation de tomette



4

Fissure d'impact sur dalle en pierre



5

Manque de baguette



6

LÉGENDE

Désordres des sols

- Fracturation d'élément ou manque
- Altération par migration des sels de l'enduit ciment
- Rejointoiement au ciment
- Reprise au ciment

LÉGENDE

Désordres structurels

- Fissures
- Éclatement de la pierre
- Perforation de la voûte

Désordres de surfaces

- Perte d'enduit
- Enduit ciment pulvérulent
- Rejointoiement au ciment
- Contamination biologique
- Trace d'humidité

Indications

- Tirant métallique
- Remplissage brique
- Reprise de rejointoiement à la chaux

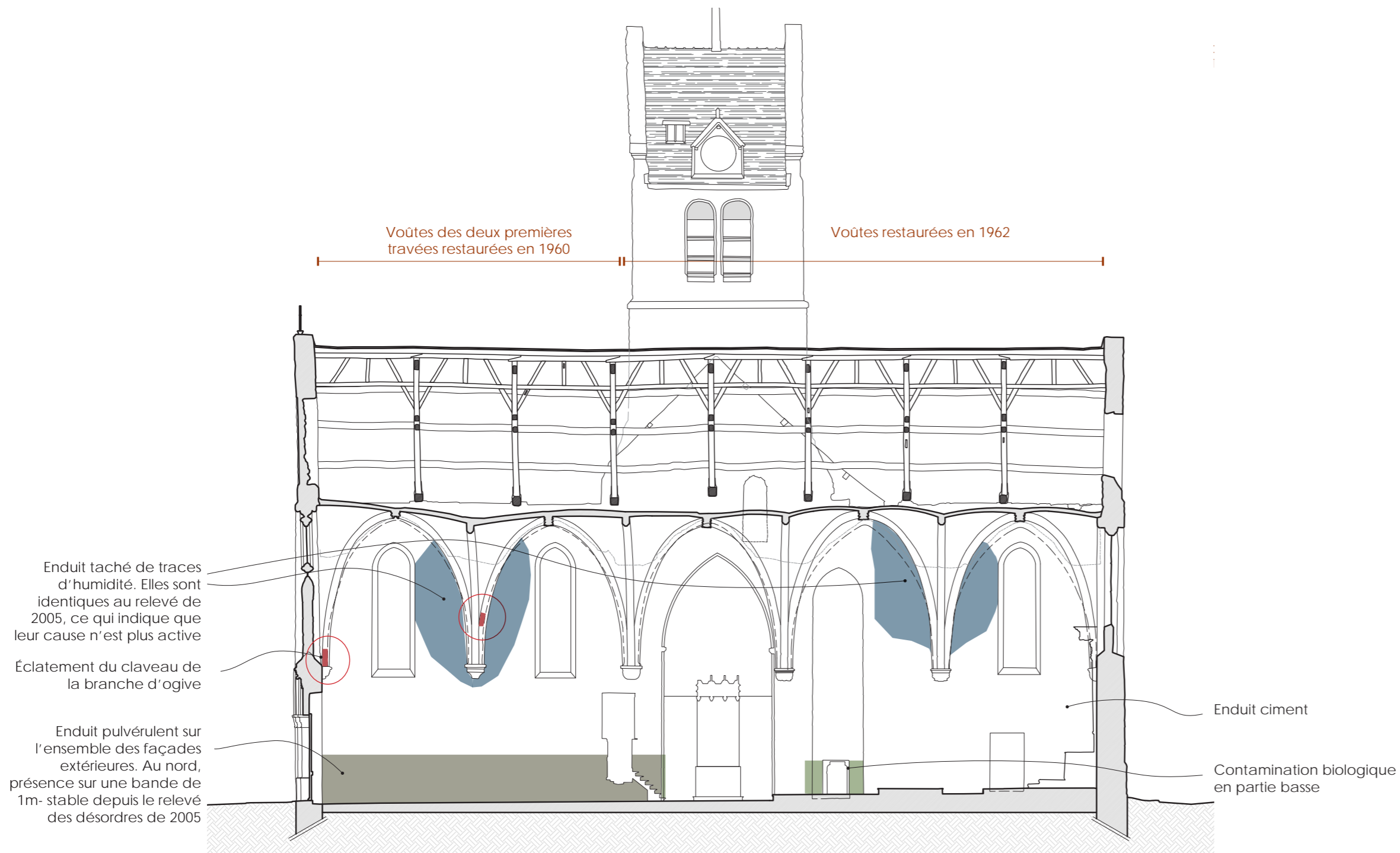

Coupe longitudinale
Repérage des désordres



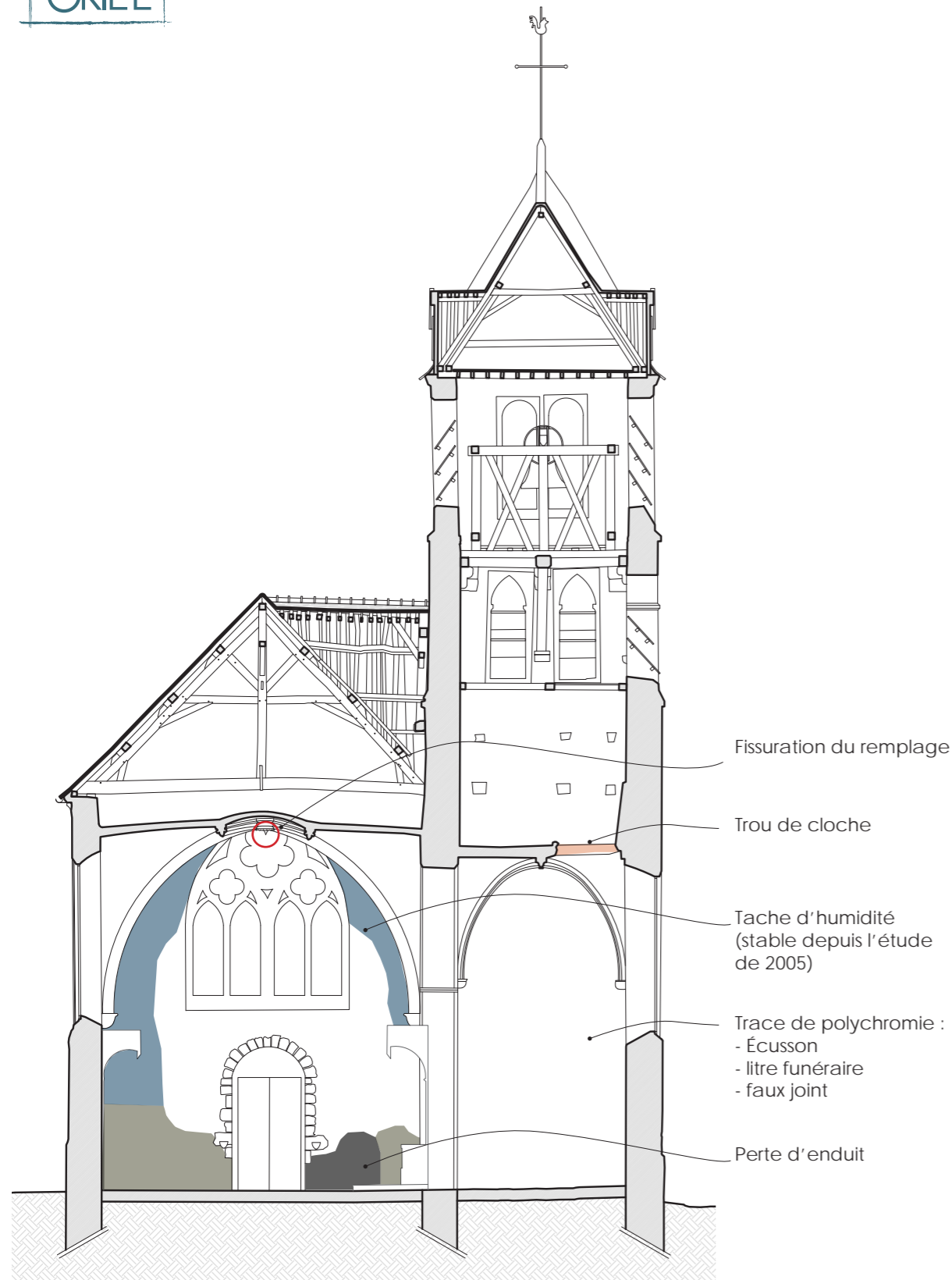

Coupe transversale - vers l'ouest
Repérage des désordres

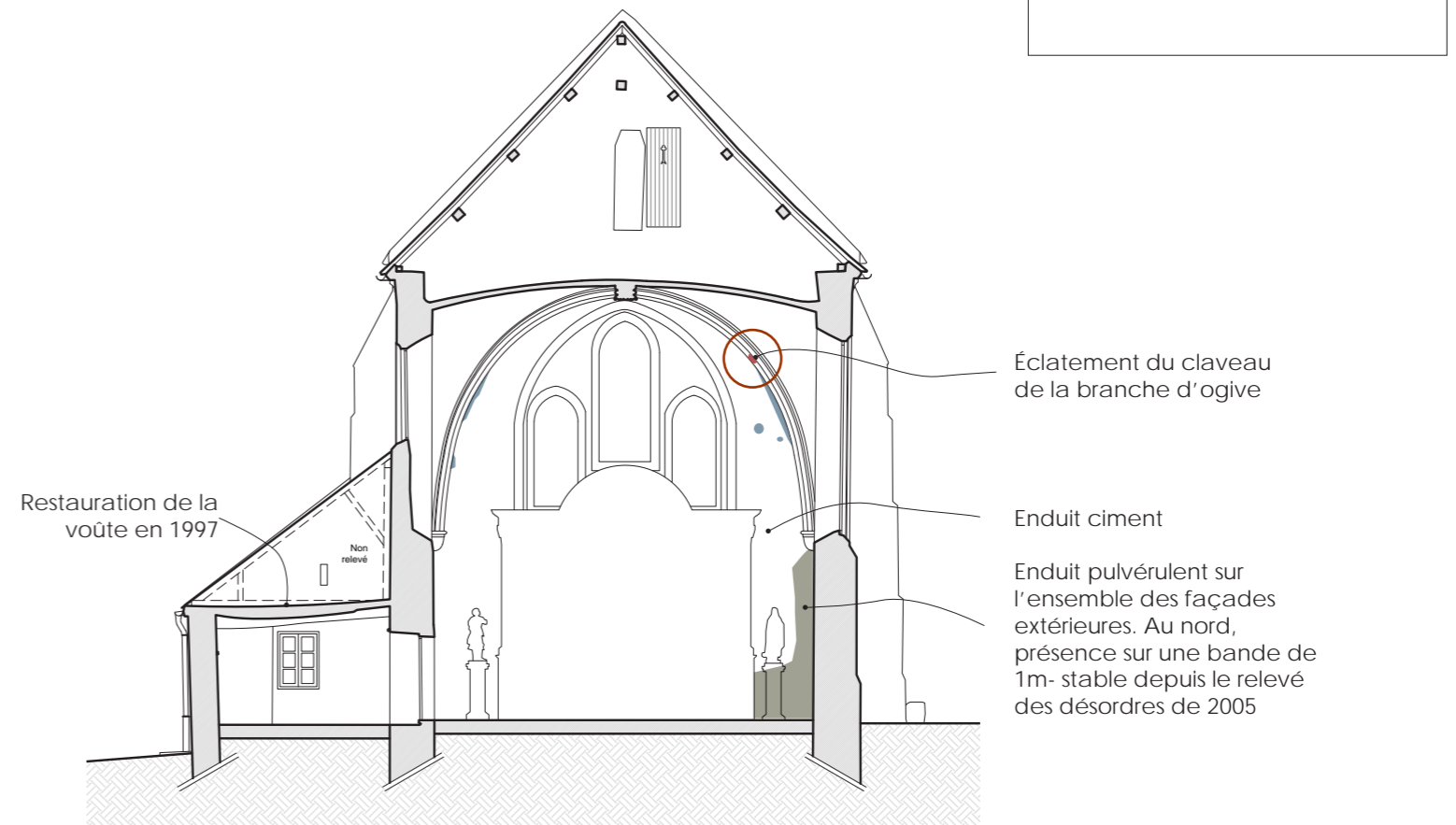

Coupe transversale - vers le chœur
Repérage des désordres



LÉGENDE

Désordres structurels

- Fissures
- Éclatement de la pierre
- Perforation de la voûte

Désordres de surfaces

- Perte d'enduit
- Enduit ciment pulvérulent
- Rejointoiement au ciment
- Contamination biologique
- Trace d'humidité

Indications

- Tirant métallique
- Reprise de rejointoiement à la chaux

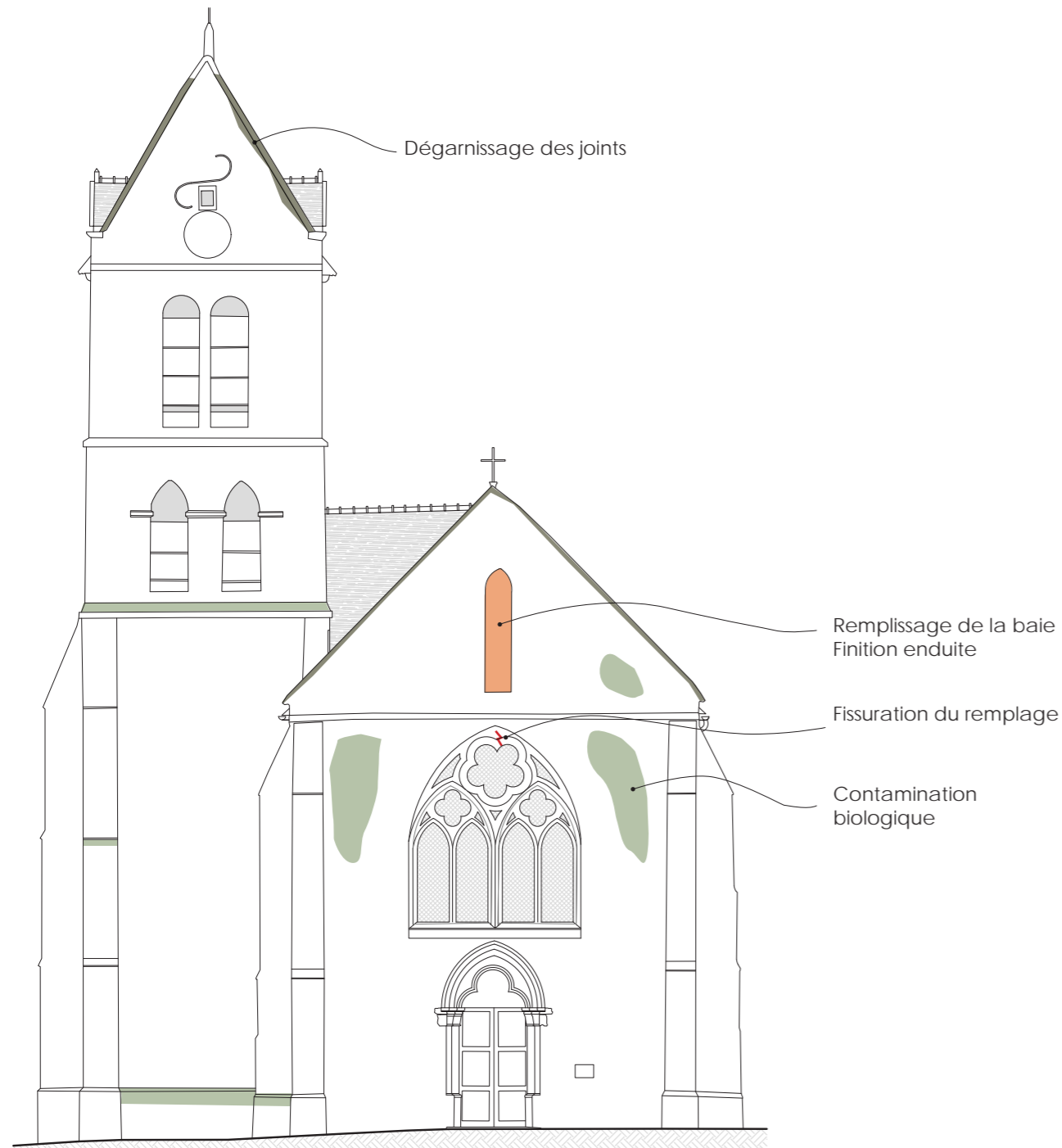

Façade ouest
Relevé des désordres



Façade nord
Relevé des désordres



LÉGENDE

Désordres structurels

- Fissures
- Éclatement de la pierre
- Perforation de la voûte

Désordres de surfaces

- Perte d'enduit
- Dégarnissage des joints
- Rejointoiement au ciment
- Contamination biologique
- Trace d'humidité

Indications

- Tirant métallique
- Remplissage
- Reprise de rejointoiement à la chaux

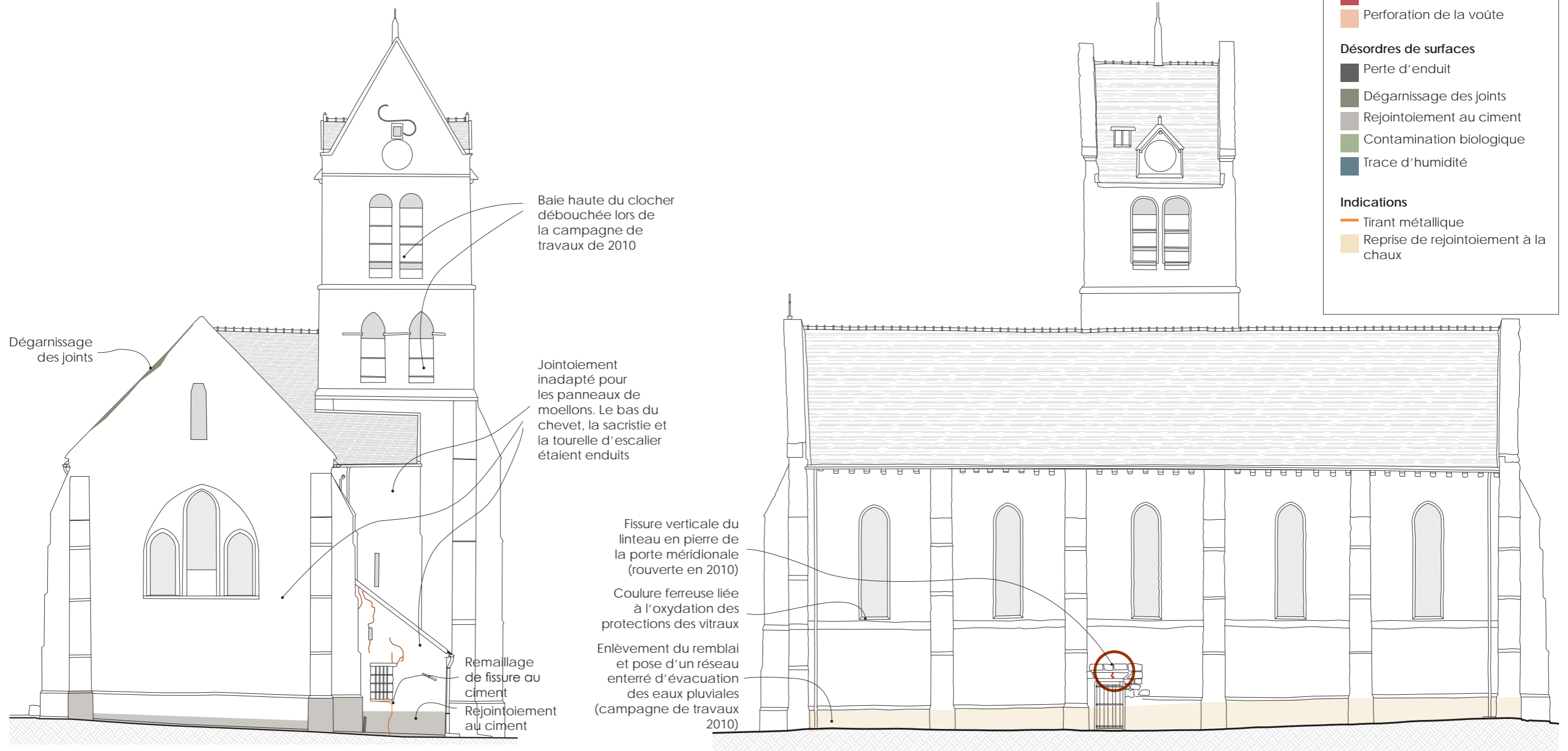

Façade ouest
Relevé des désordres



Façade sud
Relevé des désordres



DÉSORDRES

Perte d'enduit



1

Enduit ciment pulvérulent



3

Joint rubané ciment



4

Décollement d'enduit



2

Fissure du remplage de la baie ouest



10

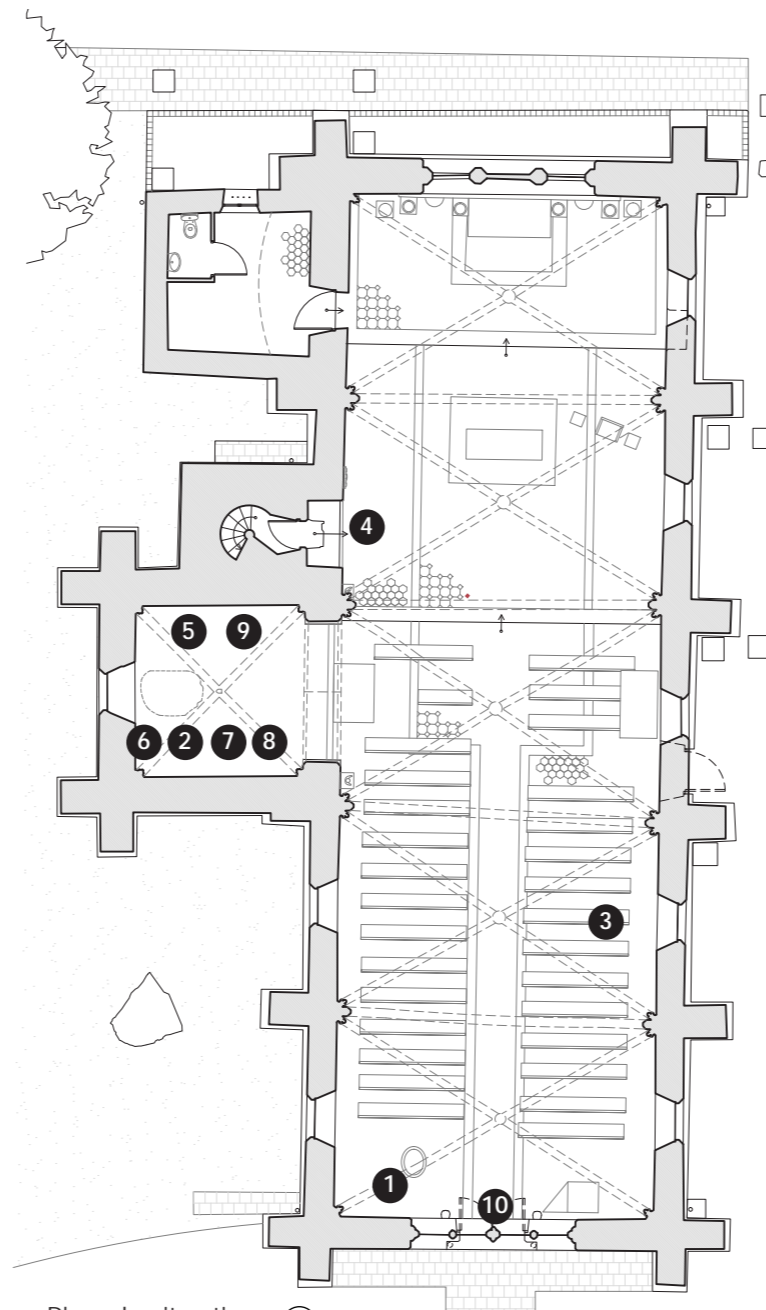

Plan de situation
1:200

INDICATIONS

Enduit faux joint - gratté et peint



5

Soubassement peint en noir



6

Peinture murale - écusson



8

Litre funéraire



7



9

Fissuration du linteau de la porte méridionale - fissure de 1 à 2mm



1

Fissuration de la sacristie - fissure de 1 à 2mm



2

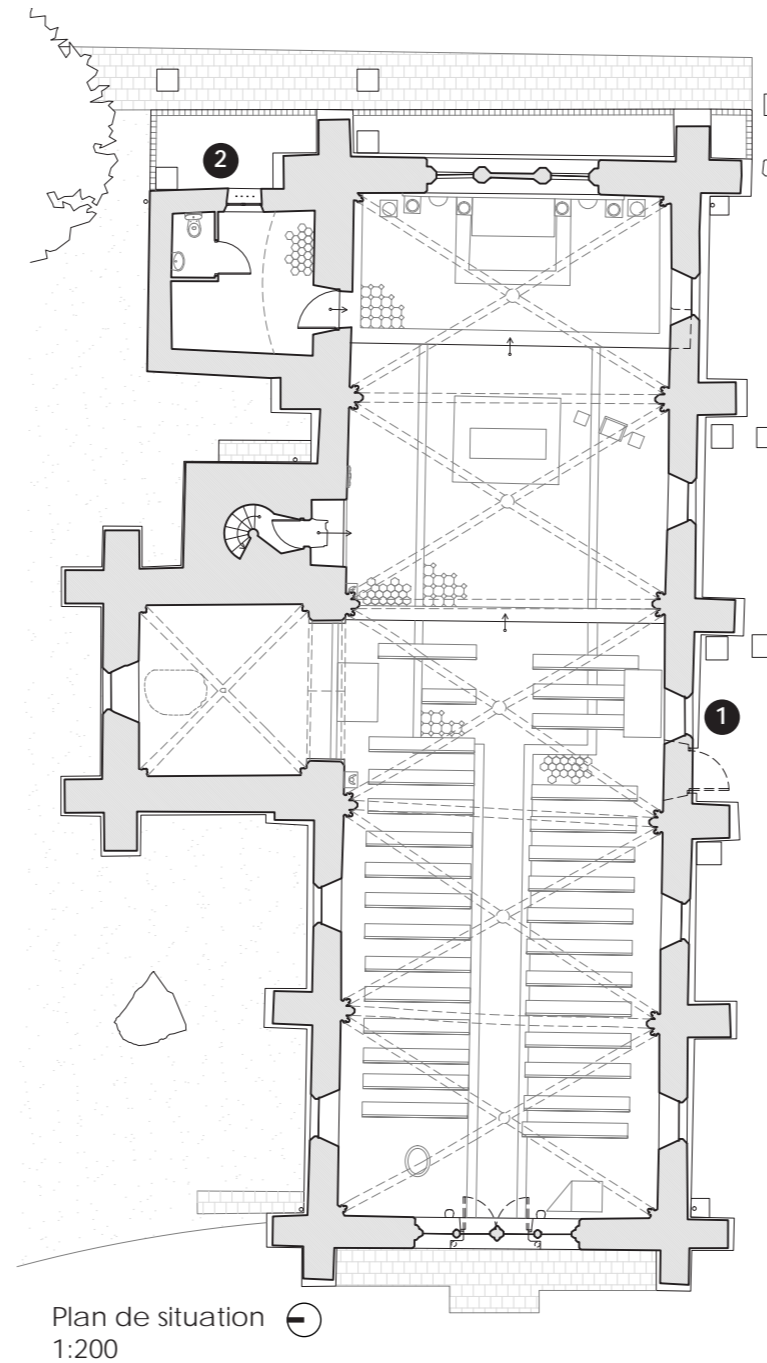

Dégarnissage des joints et végétation - Façade ouest



Remplage de la baie occidentale : pierre brisée. Étude préalable de J. Moulin. 2005

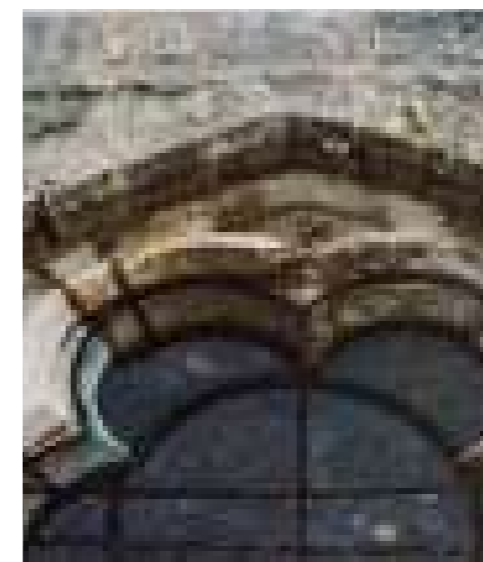

Dégarnissage des joints - Façade est clocher



Remplage de la baie occidentale : pierre brisée. 2023



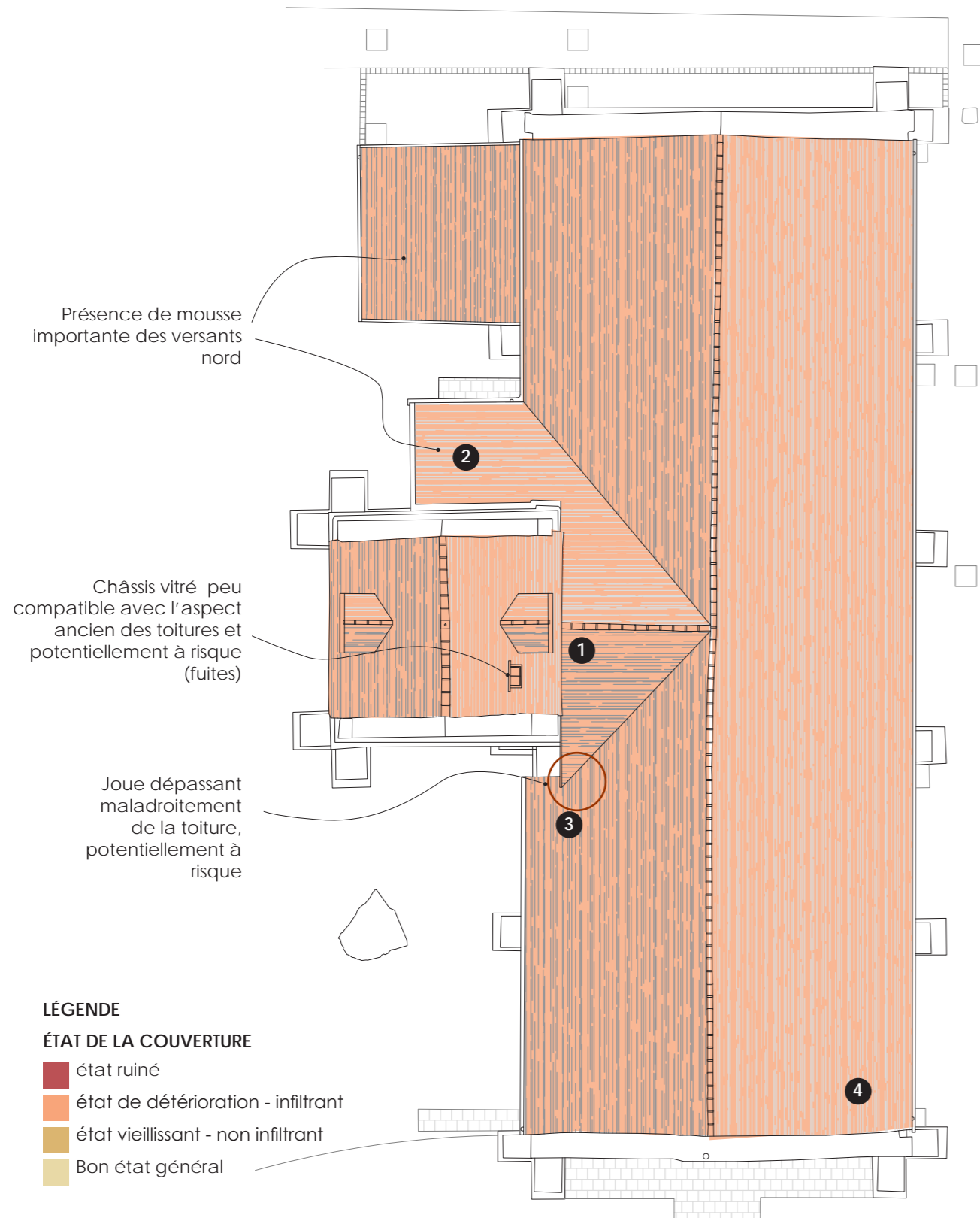

Plan de toitures
Relevé des désordres

